

- LEGENDA
- PAV. 1 Pavimentazione esistente in asfalto
 - PAV. 2 Pavimentazione esistente in palladiana di porfido
 - PAV. 3 Rampa esistente in cemento spazzato
 - PAV. 4 Rampa esistente con struttura rimovibile e pavimentazione in stuoia di gomma ruvida (impalcatura mobile a copertura di tre gradini)
 - PAV. 5 Pavimentazione esistente interna in piastrelle di gres porcellanato colore bianco
 - PAV. 6 Terreno vegetale coltivato a prato
 - M1 Muratura esistente dell'asilo esistente - setto in calcestruzzo pigmentato nero a vista sp. 35 cm
 - M2 Muratura esistente della scuola primaria e secondaria in calcestruzzo rasato lato interno e rivestito in pietra lato esterno sp. totale parete 47 cm.

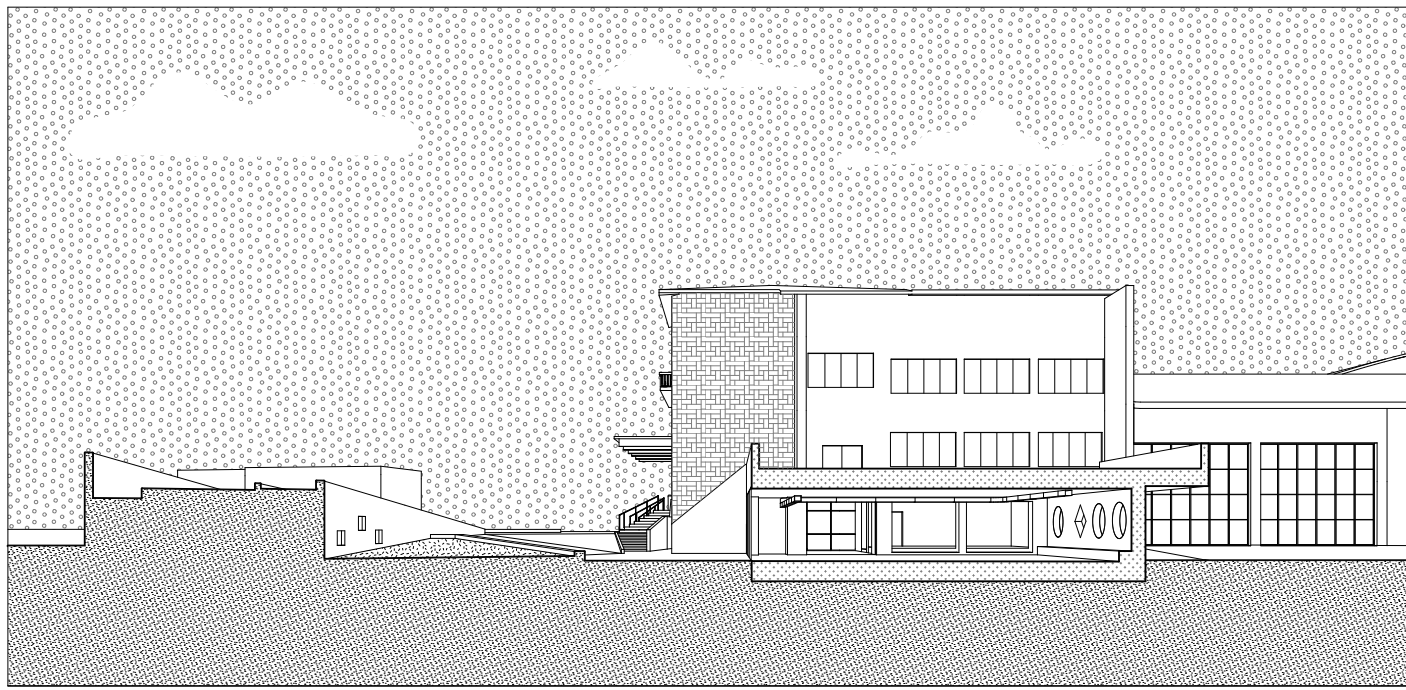

codice commessa	percorso file	emissione	validazione	verifica	revisione
PR_2215	__x	00.00.00	__x	xx	00.00.00.00

AMPLIAMENTO MENSA SCOLASTICA SPIAZZO (TN)

realizzazione spazi mensa a servizio del plesso scolastico sito in Frazione di Fisto del comune di Spiazzo (TN) P.ED. .273

COMMITTENTE
Comune di Spiazzo

RESPONSABILE UNICO PROCEDIMENTO
Walter Failoni

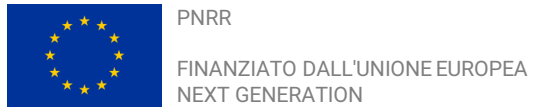

Arco, Aprile 2023



PIANTA PIANO RIALZATO STATO DI FATTO

scala 1:100

nova
agenzia
architettura + ingegneria

nova agenzia srl
architettura + ingegneria
via Santa Caterina, 45
38062, Arco TN
Tel. +39 0464 198301
Fax. +39 0464 1983010

info@novagenzia.com
nova_amm@pecanoli.it
www.novagenzia.com
Iscrizione C.C.I.A.A di Trento
REA: TN-214638
C.F. e P.IVA02302140229

T_PDEF_310_003