

PROSPETTO 2 DI RAFFRONTO - 1:100

LEGENDA ABACO MATERICO

- MAT. 1 Rivestimento di copertura esistente in lamiera color testa di moro  
MAT. 2 Rivestimento setti strutturali esistenti in pietra grigia ad elementi rettangolari  
MAT. 3 Rivestimento edificio scuola primaria e secondaria in intonaco di calce color giallo paglierino  
MAT. 4 Strutture a vista asilo esistente in calcestruzzo pigmentato di nero  
MAT. 5 Serramenti esistenti della scuola primaria e secondaria in legno laccato bianco  
MAT. 6 Finitura superficiale di rivestimento in pittura per esterni da applicare su materiali esistenti colore rosa  
MAT. 7 Struttura in calcestruzzo rosa di progetto, trattamento superficiale bocciardato  
MAT. 8 Serramenti di progetto in alluminio colore ottone brunito

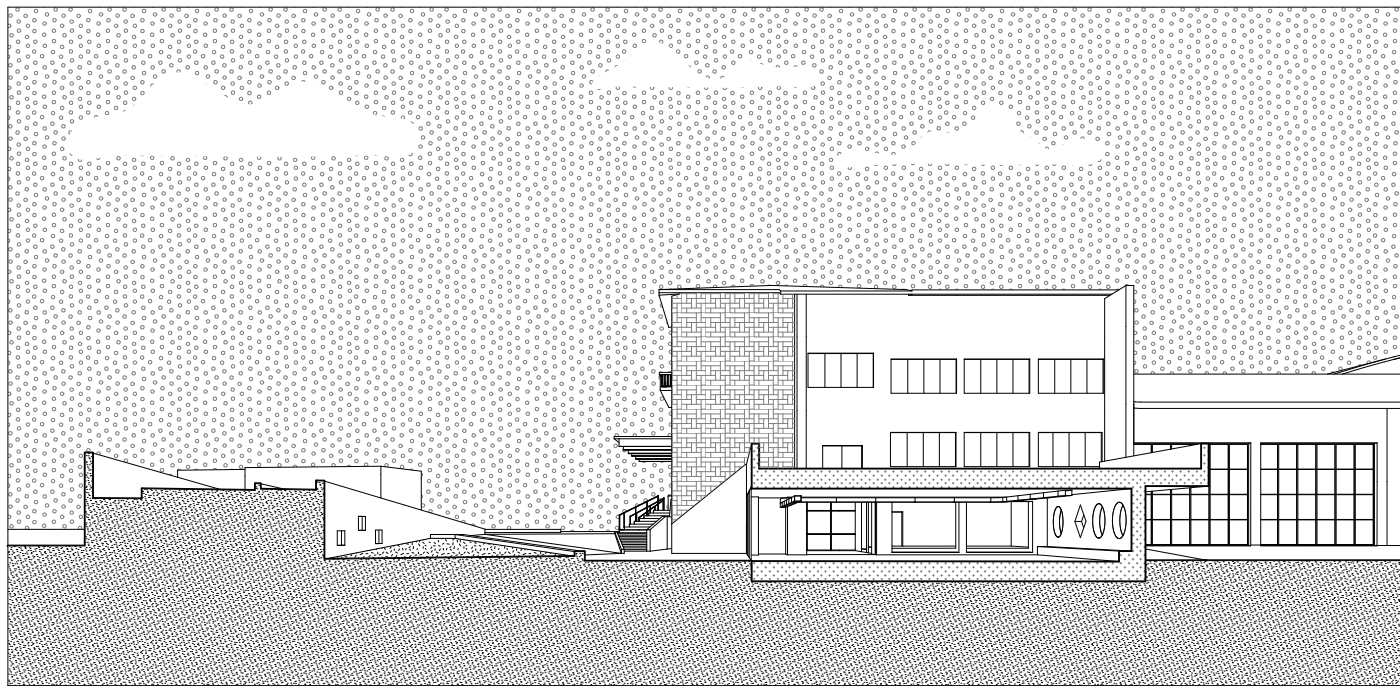

codice commessa	percorso file	emissione	validazione	verifica	revisione
PR_2215	__x	00.00.00	__x	xx	00.00.00.00

AMPLIAMENTO MENSA SCOLASTICA SPIAZZO (TN)

realizzazione spazi mensa a servizio del plesso scolastico sito in Frazione di Fisto del comune di Spiazzo (TN) P.ED..273

COMMITTENTE  
Comune di Spiazzo

RESPONSABILE UNICO PROCEDIMENTO  
Walter Failoni

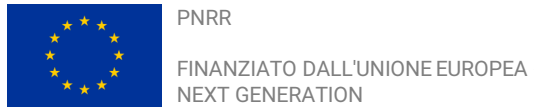

Arco, Aprile 2023



PROGETTISTA  
arch. Alberto Salvaterra  
COLLABORATORI  
arch. Marco Angelini  
arch. Niccolò Fogolari  
dott. i.d. Alessia Zanfranceschi  
arch. Carolina Corsaro  
ing. Sara Salvati  
ing. Giovanni Betti  
ing. Daniele Sartorelli  
progetto definitivo

PROSPETTI RAFFRONTO

scala 1:100

**nova**  
agenzia  
architettura + ingegneria

nova agenzia srl  
architettura + ingegneria  
via Santa Caterina, 45  
38062, Arco TN  
Tel. +39 0464 198301  
Fax. +39 0464 1983010

info@novagenzia.com  
nova.amer@pecanoti.it  
www.novagenzia.com  
Iscrizione C.C.I.A.A di Trento  
REA: TN-214638  
C.F. e P.IVA02302140229

T\_PDEF\_310\_014