

ORTOFOTO SATELLITARE - INQUADRAMENTO 01

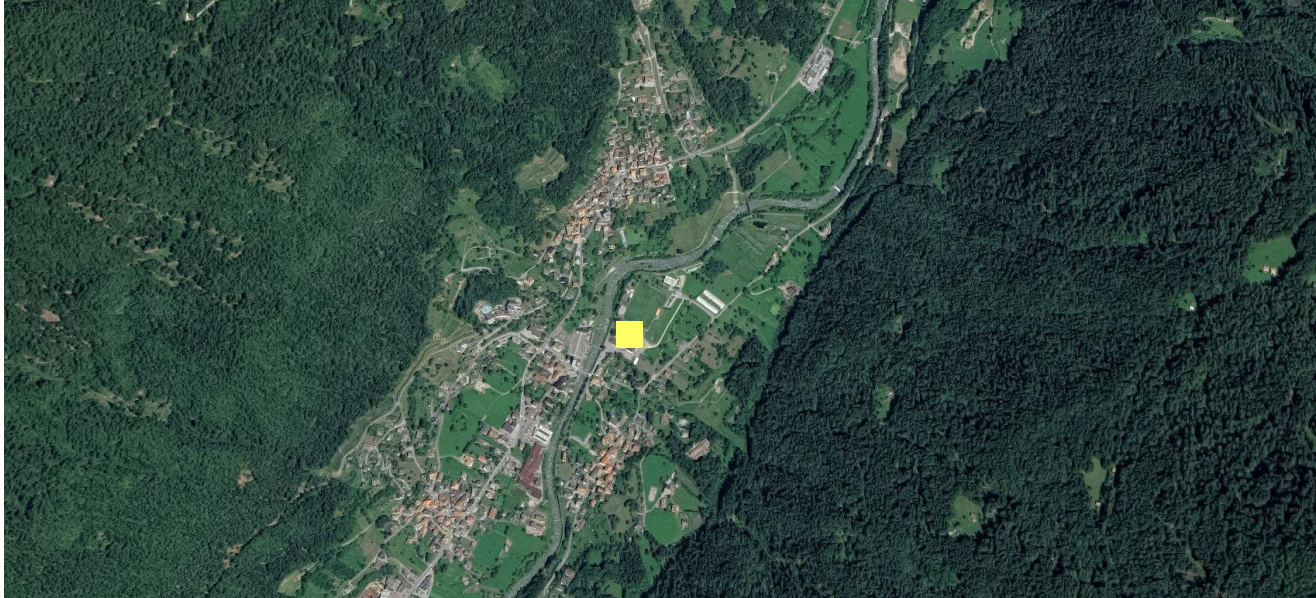

ORTOFOTO SATELLITARE - INQUADRAMENTO 02



ORTOFOTO SATELLITARE - INQUADRAMENTO 02

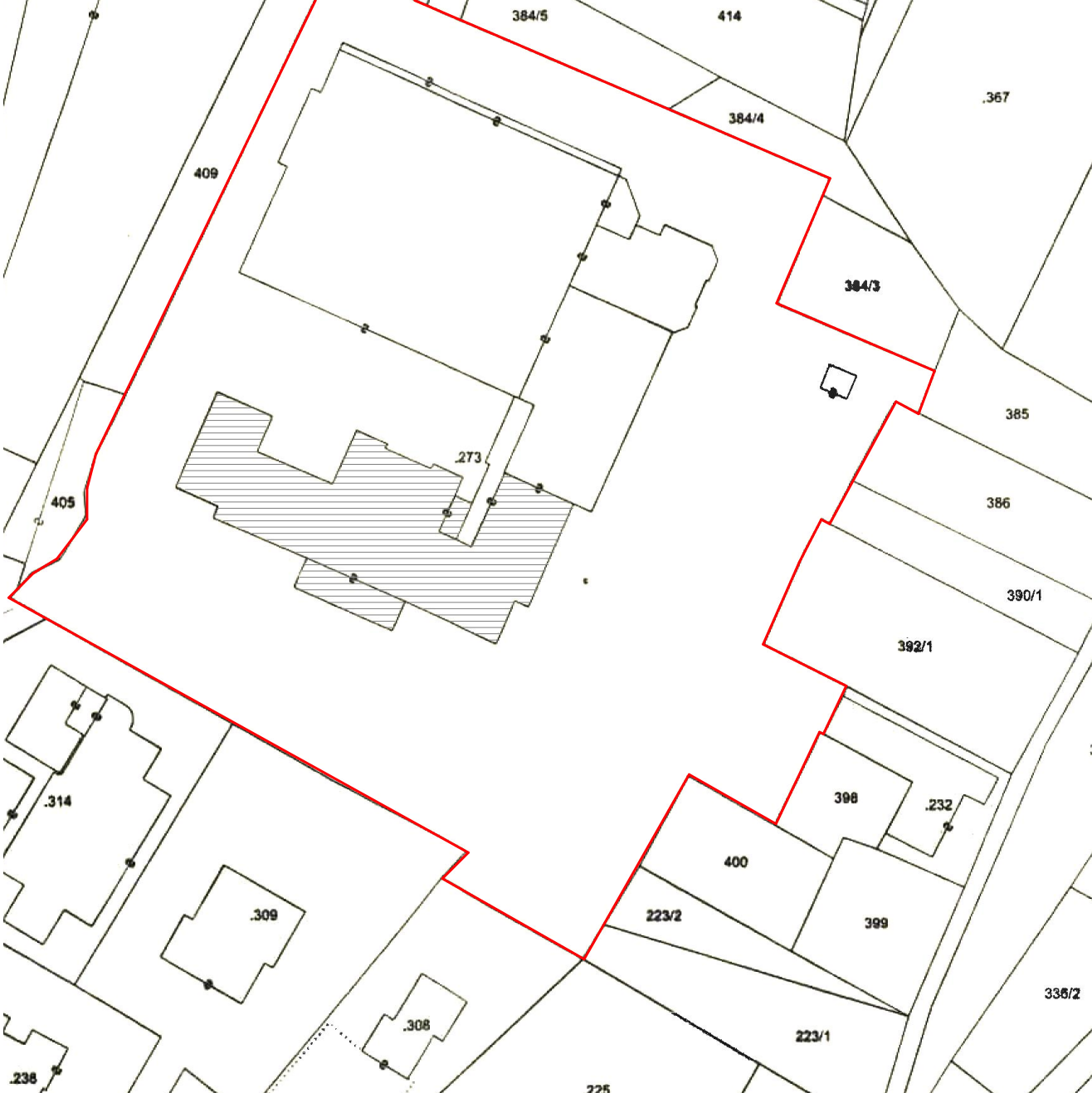

NUMERO PARTICELLA	TIPOLOGIA	PROPRIETARI
.273	edificiale	COMUNE DI SPIAZZO
.314	edificiale	VARI
.309	edificiale	VARI
.308	edificiale	VARI
.225	edificiale	VARI
223/1	fondiarie	BONAFINI RENZO
223/2	fondiarie	COMUNE DI SPIAZZO
400	fondiarie	COMUNE DI SPIAZZO
399	fondiarie	COMUNE DI SPIAZZO
392/1	fondiarie	COMUNE DI SPIAZZO
390/1	fondiarie	COMUNE DI SPIAZZO
386	fondiarie	COMUNE DI SPIAZZO
385	fondiarie	COMUNE DI SPIAZZO

PIANO REGOLATORE GENERALE - SISTEMA AMBIENTALE

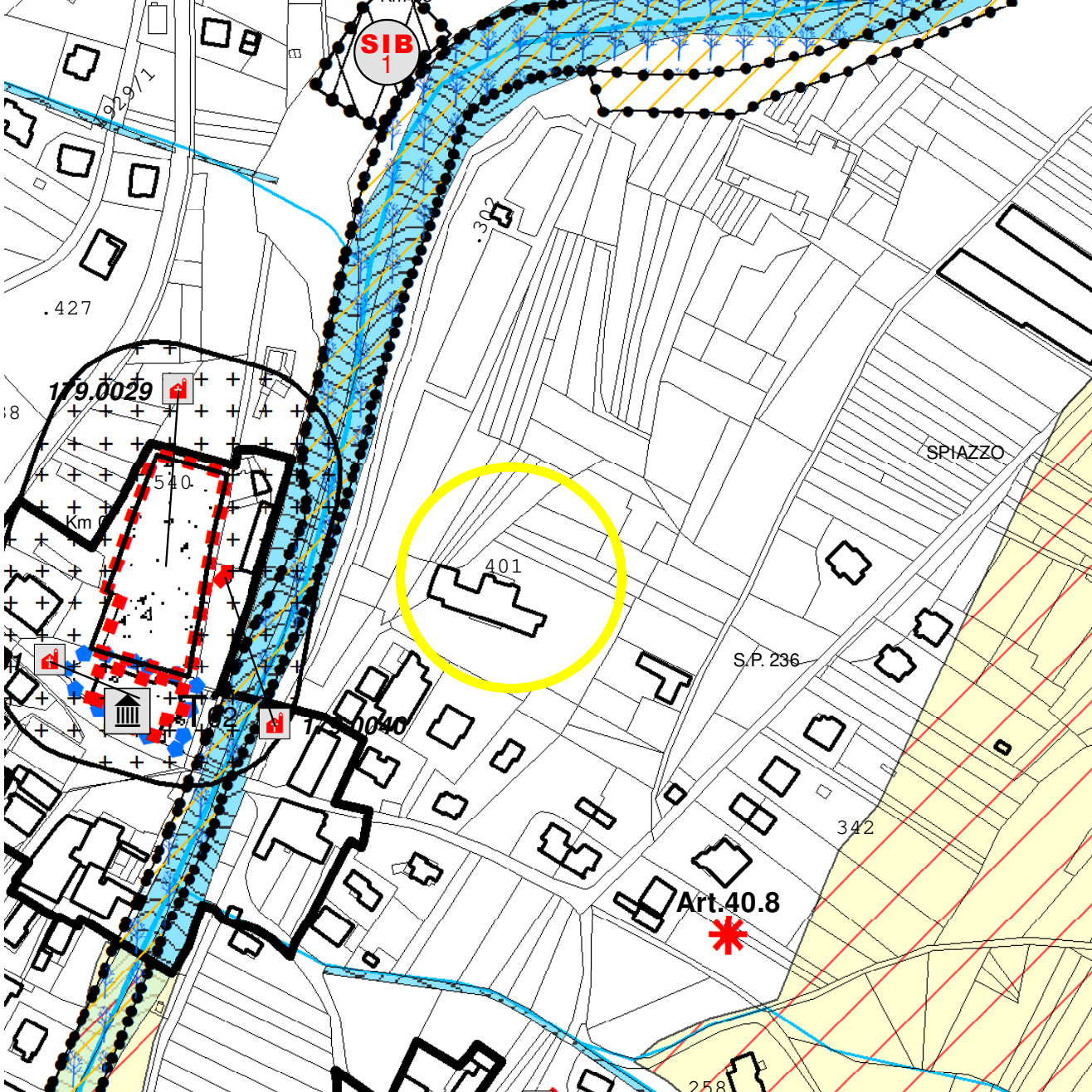

PIANO REGOLATORE GENERALE - SISTEMA INSEDIATIVO

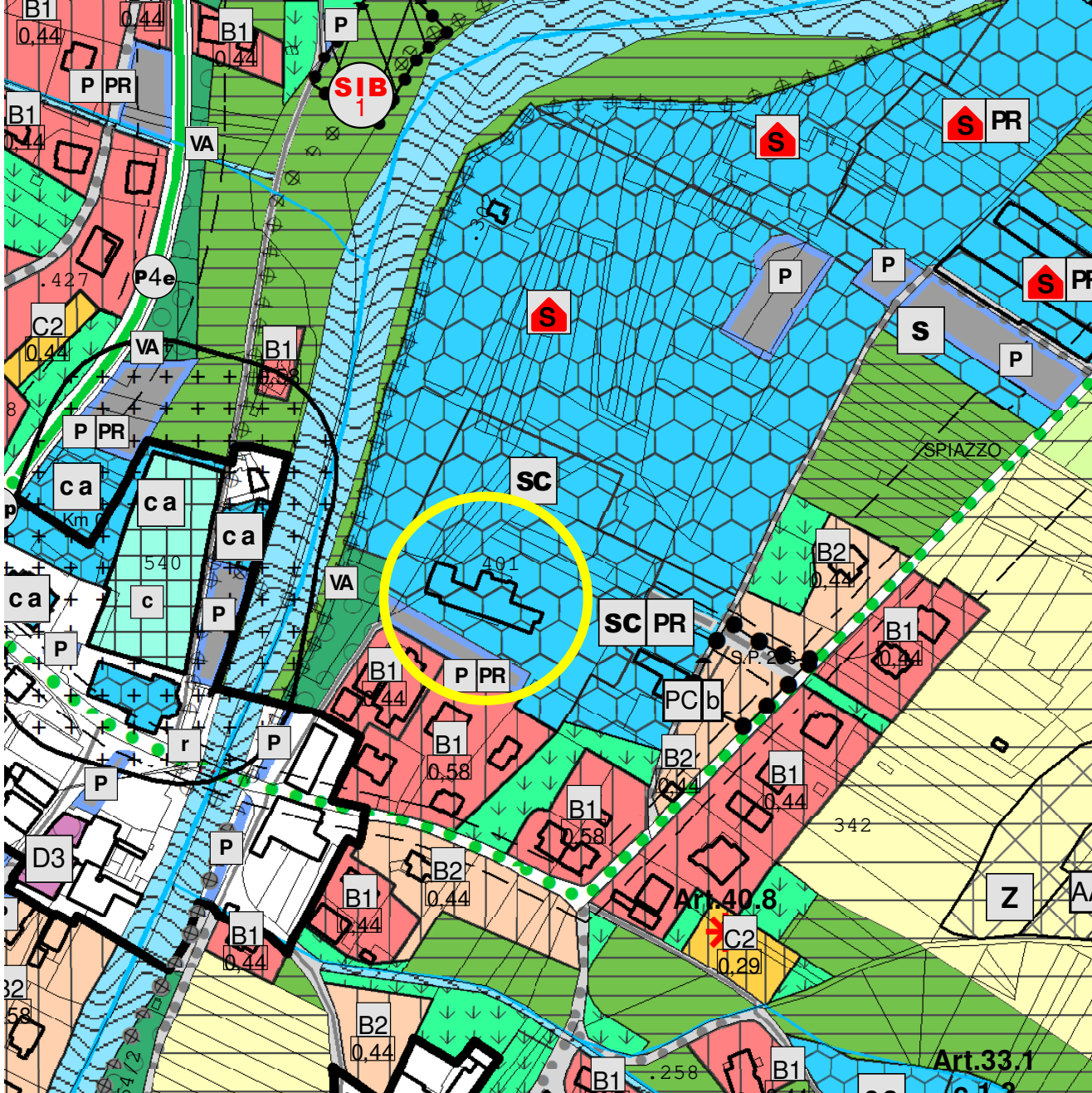

PIANO URBANISTICO PROVINCIALE - CARTA DEL PAESAGGIO

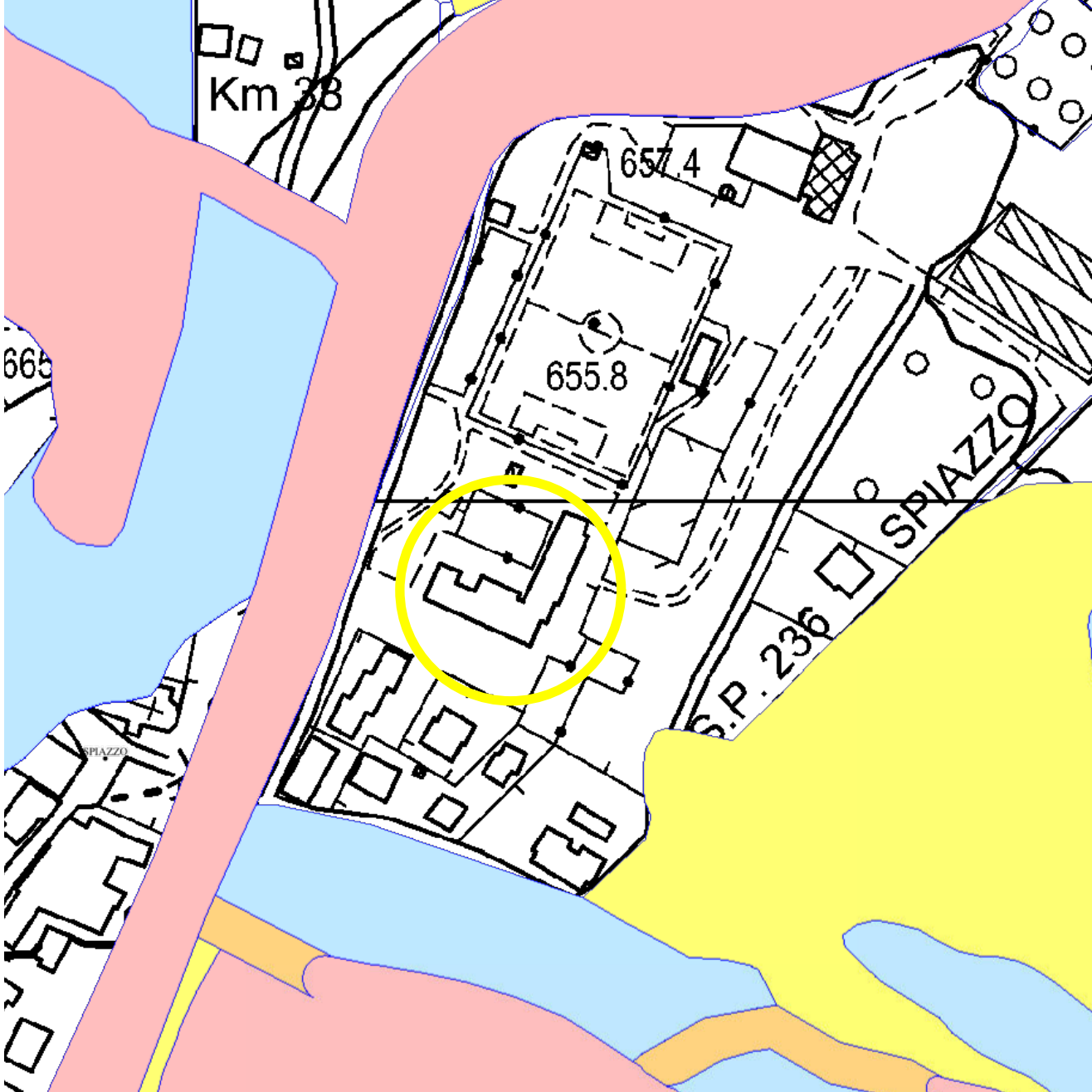

PIANO URBANISTICO PROVINCIALE - CARTA DEL PAESAGGIO



1. Sistemi complessi di paesaggio



NOTA: I sistemi complessi di paesaggio, rappresentati con bande cromatiche alternate, per consentire la lettura del sottostante ambito elementare di paesaggio, danno luogo a tante combinazioni cromatiche e grafiche che non è possibile rappresentare compiutamente in legenda ma che sono tuttavia comprensibili. I perimetri dei sistemi complessi di paesaggio sono volutamente non definiti perché suggeriscono paesaggi senza comportare vincoli urbanistici. Gli orientamenti diversi delle bande cromatiche dipendono dalla forma e dall'andamento del sistema complesso di paesaggio cui si riferiscono.

2. Ambiti elementari di paesaggio

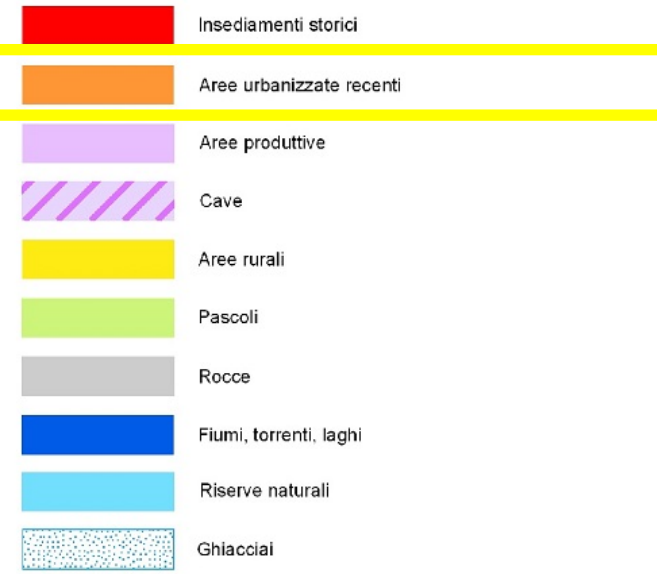

LEGENDA

confine catastale di proprietà

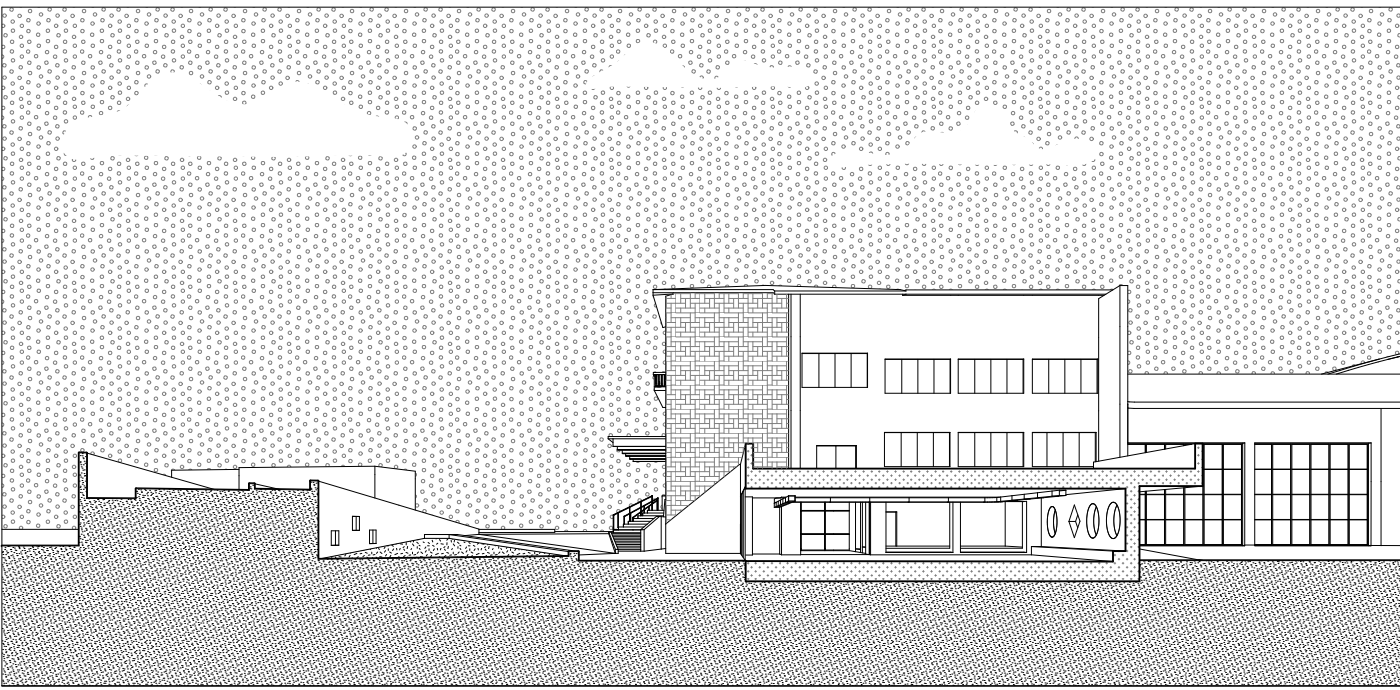

codice commessa	percorso file	emissione	validazione	verifica	revisione
PR.2215	—x	00.00.00	—x	xx	00.00.00.00

AMPLIAMENTO MENSA SCOLASTICA SPIAZZO (TN)

realizzazione spazi mensa a servizio del plesso scolastico sito in Frazione di Fisto del comune di Spiazzo (TN) P.ED. .273

COMMITTENTE  
Comune di Spiazzo

RESPONSABILE UNICO PROCEDIMENTO  
Walter Failoni

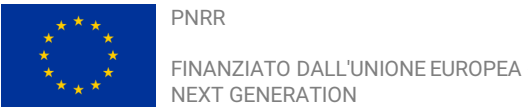

Arco, Aprile 2023



INQUADRAMENTO TERRITORIALE E URBANISTICO

scala -varie-

**nova**  
agenzia  
architettura + ingegneria

nova agenzia srl  
architettura + ingegneria  
via Santa Caterina, 45  
38062, Arco TN  
Tel. +39 0464 198301  
Fax. +39 0464 1983010

info@novagenzia.com  
nova.ams@pecanet.it  
www.novagenzia.com  
Iscrizione C.C.I.A.A. di Trento  
REA: TN-214638  
C.F. e P.IVA 02302140229

T\_PDEF\_210\_001