

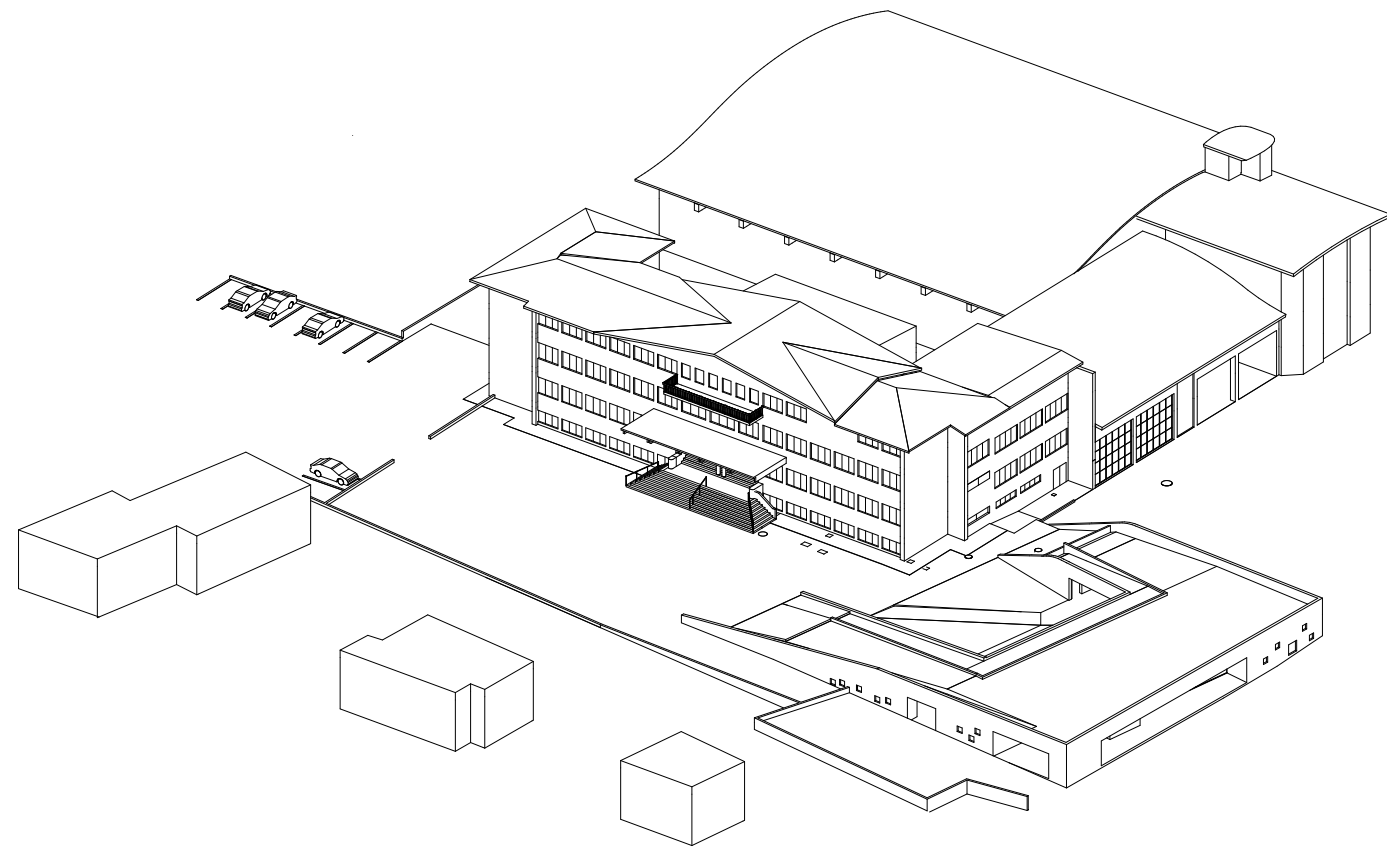

PLANIMETRIA GENERALE DELLO STATO ATTUALE AL 4 DICEMBRE 2022 - 1:200

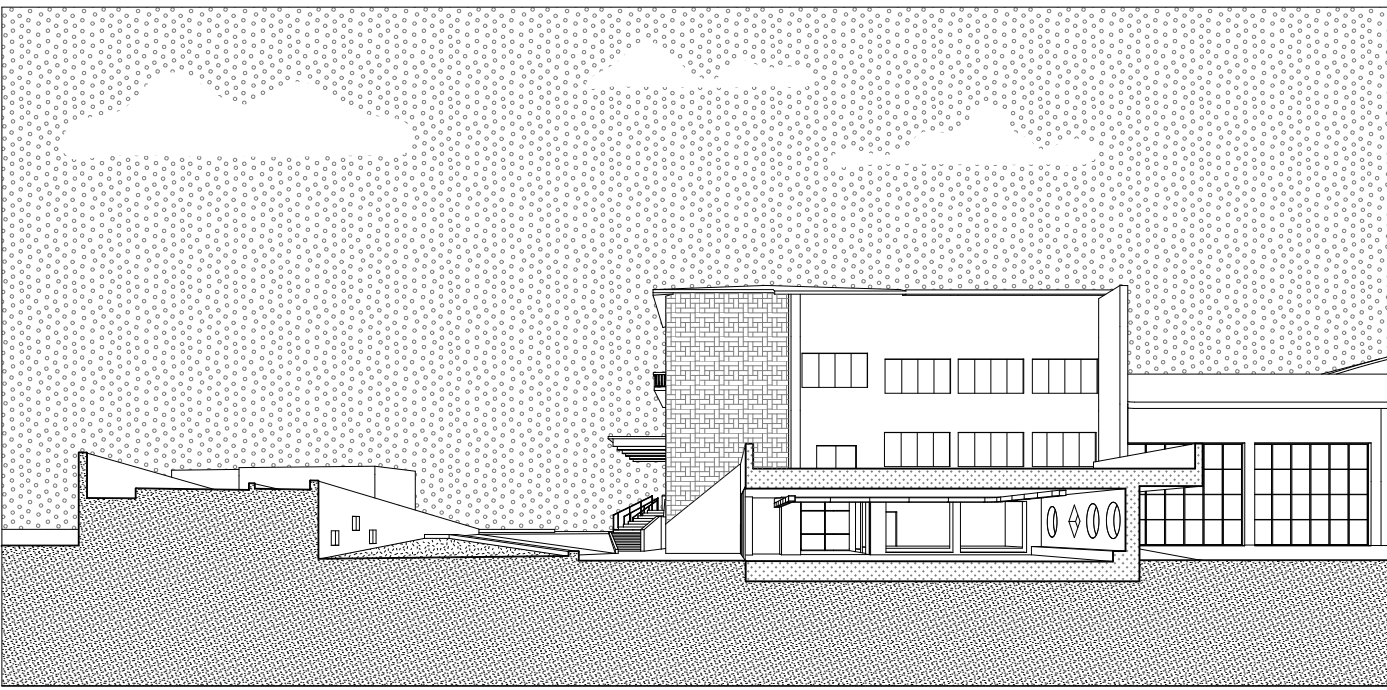

LEGENDA  
confine catastale di proprietà ped. 273



codice commessa	percorso file	emissione	validazione	verifica	revisione
PR_2215	x	00.00.00	x	xx	00.00.00.00

## AMPLIAMENTO MENSA SCOLASTICA SPIAZZO (TN)

realizzazione spazi mensa a servizio del plesso scolastico sito in Frazione di Fisto del comune di Spiazzo (TN) P.ED. 273

COMMITTENTE  
Comune di Spiazzo

RESPONSABILE UNICO PROCEDIMENTO  
Walter Failoni

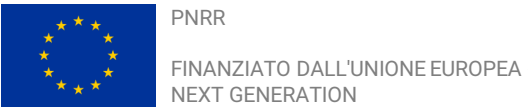

Arco, Aprile 2023



PROGETTISTA  
arch. Alberto Salvaterra  
COLLABORATORI  
arch. Marco Angelini  
arch. Niccolò Fogolari  
dott. i.d. Alessia Zanfranceschi  
arch. Carolina Corsaro  
ing. Sara Salvati  
ing. Giovanni Betti  
ing. Daniele Sartorelli  
progetto definitivo

PLANIMETRIA STATO DI FATTO

scala 1:200

**nova**  
agenzia  
architettura + ingegneria

nova agenzia srl  
architettura + ingegneria  
via Santa Caterina, 45  
38062, Arco TN  
Tel. +39 0464 198301  
Fax. +39 0464 1983010

info@novagenzia.com  
nova.amer@pecanet.it  
www.novagenzia.com  
Iscrizione C.C.I.A.A di Trento  
REA: TN-214638  
C.F. e P.IVA02302140229

T\_PDEF\_310\_001