

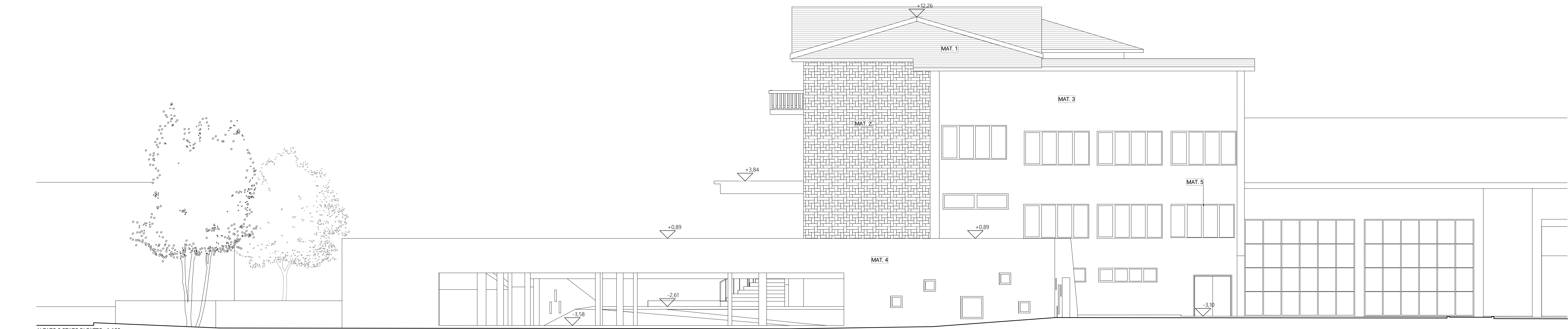

ALZATO 1 STATO DI FATTO - 1:100



ALZATO 2 STATO DI FATTO - 1:100



ALZATO 3 STATO DI FATTO - 1:100

- LEGENDA
- MAT. 1 Rivestimento di copertura esistente in lamiera color testa di moro
 - MAT. 2 Rivestimento setti strutturali esistenti in pietra grigia ad elementi rettangolari
 - MAT. 3 Rivestimento edificio scuola primaria e secondaria in intonaco di calce color giallo paglierino
 - MAT. 4 Strutture a vista asilo esistente in calcestruzzo pigmentato di nero
 - MAT. 5 Serramenti esistenti della scuola primaria e secondaria in legno laccato bianco

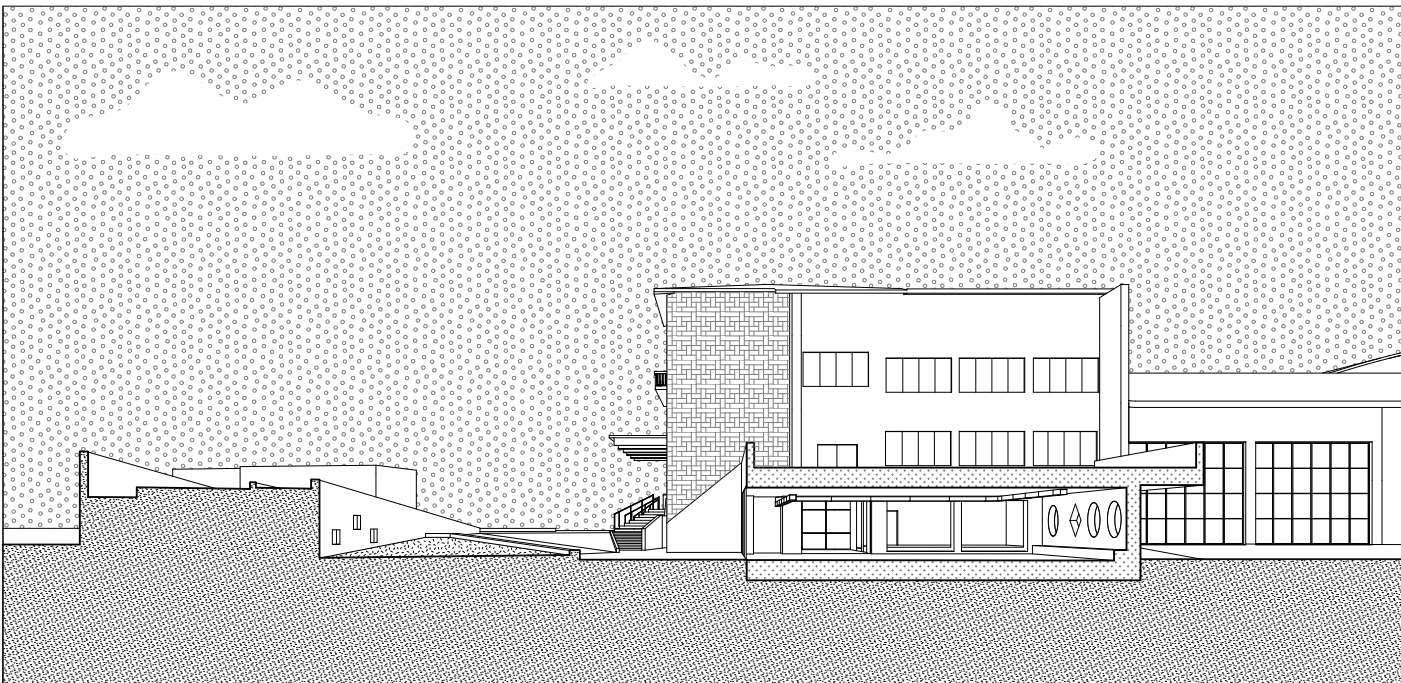

codice commessa	percorso file	emissione	validazione	verifica	revisione
PR_2215	—X	00.00.00	—X	XX	00.00.00.00

AMPLIAMENTO MENSA SCOLASTICA SPIAZZO (TN)

realizzazione spazi mensa a servizio del plesso scolastico sito in Frazione di Fisto del comune di Spiazzo (TN) P.ED..273

COMMITTENTE
Comune di Spiazzo
RESPONSABILE UNICO PROCEDIMENTO
Walter Failoni

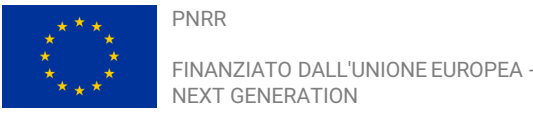

Arco, Aprile 2023



nova
agenzia
architettura + ingegneria

nova agenzia srl
architettura + ingegneria
via Santa Caterina, 45
38062, Arco TN
Tel. +39 0464 198301
Fax. +39 0464 1983010

info@novagenzia.com
nova_amsr@pecanoti.it
www.novagenzia.com
Iscrizione C.C.I.A.A. di Trento
REA: TN-214638
C.F. e P.IVA02302140229

PROGETTISTA
arch. Alberto Salvaterra
COLLABORATORI
arch. Marco Angelini
arch. Niccolò Fogolari
dott. i.d. Alessia Zanfranceschi
arch. Carolina Corsaro
ing. Sara Salvati
ing. Giovanni Betti
ing. Daniele Sartorelli
progetto definitivo

PROSPETTI STATO DI FATTO
scala 1:100

T_PDEF_310_005