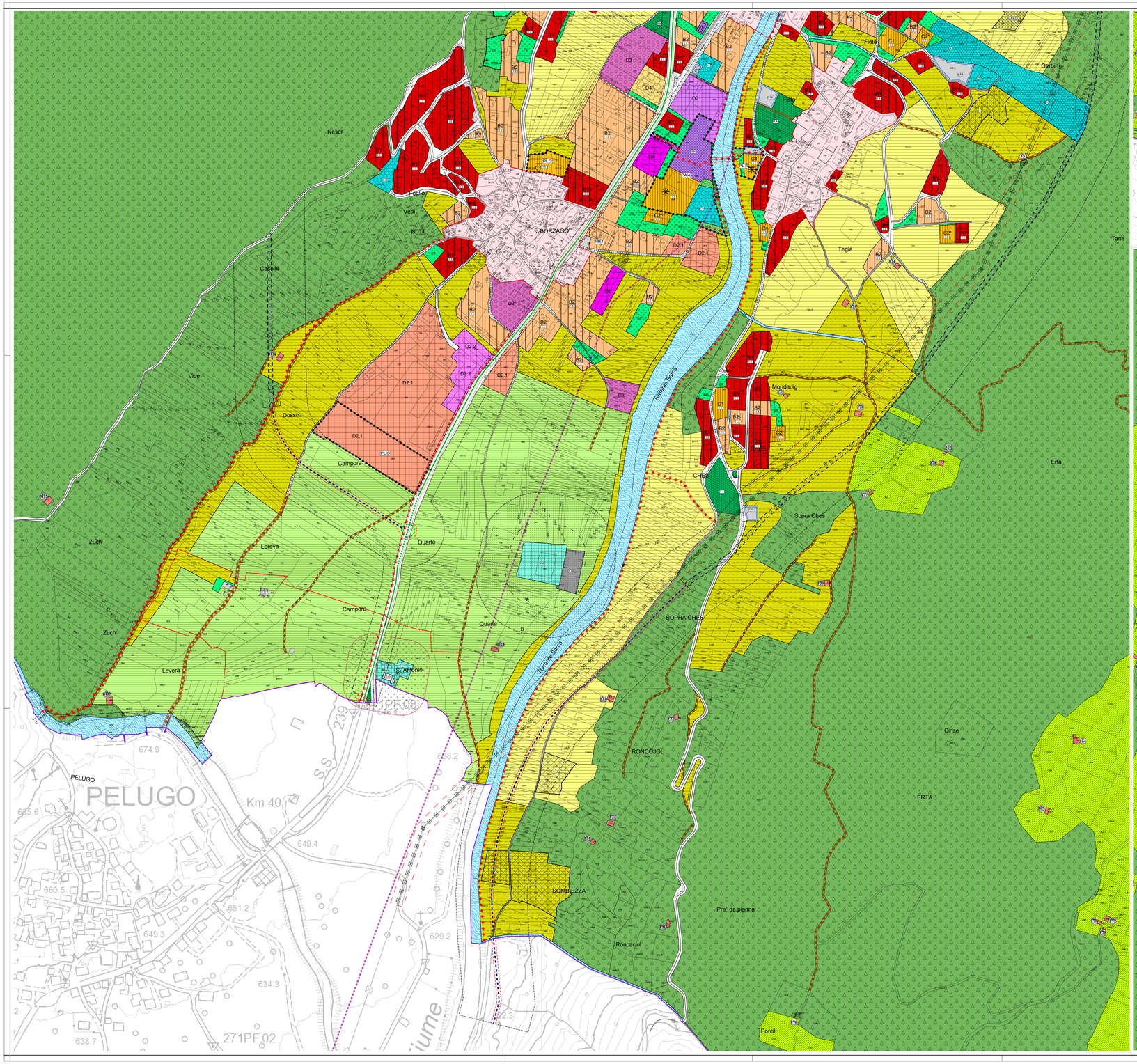

LEGENDA
Sistema insediativo ed infrastrutturale

Codice Shape		
Z4G3		Confine comunale
A101		Centro storico
A301	MTN	Patrimonio edilizio montano art. 64
B101	B1	B1 - Zone residenziali di completamento totalmente edificate art. 16
B103	B2	B2 - Zone residenziali di completamento parzialmente edificate art. 17
C101	C1	C1 - Zone residenziali di nuova espansione art. 18
C101	C2*	C2 - Zone residenziali per prima casa Cartiglio di zona: 1-2-3-4-5-6-7-8-9-10
Z509	PCIE	Concessione convenzionata art. 4 bis
Z602	X	Ampliamento puntuale art. 10
Z602	X 10 bis	Specifico riferimento normativo art. 10bis
E203		Aziende Agricole Zootecniche art. 20.1
E205		Aziende agricole *Apicoltura prevalente* art. 20.2
E209		Aziende agricole *Piccoli frutti e viticoltura* art. 20.2
E210		Azienda agricola agrituristica (ASUC Fistio) art. 20.3
D104	D2	D2 - Zone industriale, artigianale, commerciali art. 21 Italy
D104	D2.1	D2.1 - Zone industriale, artigianale, commerciali all'ingrosso art. 22
D104	D2.2	D2.2 - Zone industriale, artigianale, commerciali al dettaglio art. 23
D110	D2-3	D2.3 - Zone per attività commerciali e terziario avanzato art. 24
D109		D2.4 - Zone per attività artigianali e commerciali all'ingrosso e dettaglio art. 25
D201	D3	D3 - Zone ricettive ed alberghiere art. 26
D106	D4	D4 - Zona per il commercio art. 27
D105	D5	D5 - Zona mista residenziale / artigianale art. 28
		Piani attuativi
Z504	PL2	Piani di lottizzazione art. 30, 31
F112	PA2 PA3 PA4	P.A.F.G. 2 - Piano attuativo per il campo da golf art. 34
Z503	PR1	PR1 - Piano di recupero - destinazione residenziale art. 32
Z503	PA 4	PA 4 - Area Ex Ilie art. 29
Z601		Area assegnataria di alloggi per tempo limitato 12 mesi vacanza
H101	E6	E6 - Zone a verde privato art. 37
F301		P.N.A.B.- Centro visitatori Parco Naturale Adamello Brenta art. 36
F201		Attrezzature collettive art. 33 *civile amministrativo*
F205		Edifici religiosi art. 33
F102 F102		Attrezzature collettive sovracomunali art. 33 *F102 (TN) di progetto*
F104 F104		Scuole art. 33 *F104 (TN) di progetto*
F303		Verde attrezzato art. 33
F102 F106		Verde sportivo *(TN) di progetto* art. 33
F106 F106		Attrezzatura sportiva *(TN) di progetto* art. 33
Z501	PAFG1	P.A.F.G. 1 - Centro sportivo turistico art. 35
F803		Impianti di interesse pubblico art. 33 *CT: Centrale per il teleriscaldamento TE: Impianti tecnologici privati*
F801		Cimitero art. 33
F305	P	Parcheggi esistenti art. 33
F306	P7N	Parcheggi di progetto art. 33
L104		Centro Raccolta Materiali art. 33
F805		Depuratore art. 33
G117		Verde di protezione art. 40 bis
G101		Fascia di rispetto cimiteriale art. 41
G102 G102	A B	Fascia di rispetto depuratore art. 42
E103		Zona agricola *(art. 37 PUP)* art. 43
E104		Zona agricola di pregio art. 43 bis
E110		Zona agricola locale art. 44
E107		Zone a pascolo art. 45
E106		Zone a bosco art. 46
Z304		Area naturalistica art. 51
Z307		Parco Naturale Adamello Brenta art. 49
Z102		Acque (fiumi e laghi)
Z104		Acque pubbliche e corsi d'acqua principali
		VIABILITA'
Cod. Shape		Viabilità primaria - IIIA Cat. F401 esistente da potenziare F402 di progetto
F501 F502 F503		Viabilità secondaria - IVA Cat. F412 esistente F413 da potenziare F414 di progetto
F601 F602 F603		Viabilità locale - L F415 esistente F416 da potenziare F417 di progetto
No codice		Viabilità minore "strade rurali e boschive"
F418		Percorsi pedonali art. 42
F420		Percorsi ciclo-pedonali esistenti
F421		Percorsi ciclo-pedonali di progetto
F515		Viabilità principale in galleria
G103		Fascia di rispetto stradale art. 39
		Riduzione *ai sensi art. 5 T.U.*
		Ponti di progetto
		Sottopassaggio pedonale
F444		Elettrodotti AT *con fascia di rispetto* art. 40 quater
		Elettrodotti BT (locali)
Z601	Ex. Alter	Zona soggetta a preventivo studio di compatibilità idrogeologica

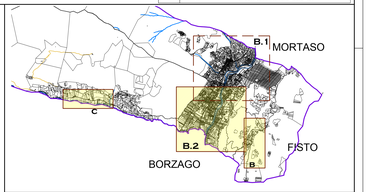

COMUNE DI SPIAZZO
PROVINCIA AUTONOMA DI TRENTO

P. R. G. - VARIANTE 2014

SISTEMA INSEDIATIVO

TAVOLA	SCALA	
B.2	1:2.000	GENNAIO 2015 Adozione definitiva AGOSTO 2015 Approvazione

Collaboratori: Geom. Mateo Stefenelli

architetto urbanista
dott. arch. REMO ZULBERTI
p.zza Principale, 84 - 38082 Cimego (TN)
e-mail: remozulberti@hotmail.com fax 0464-530823