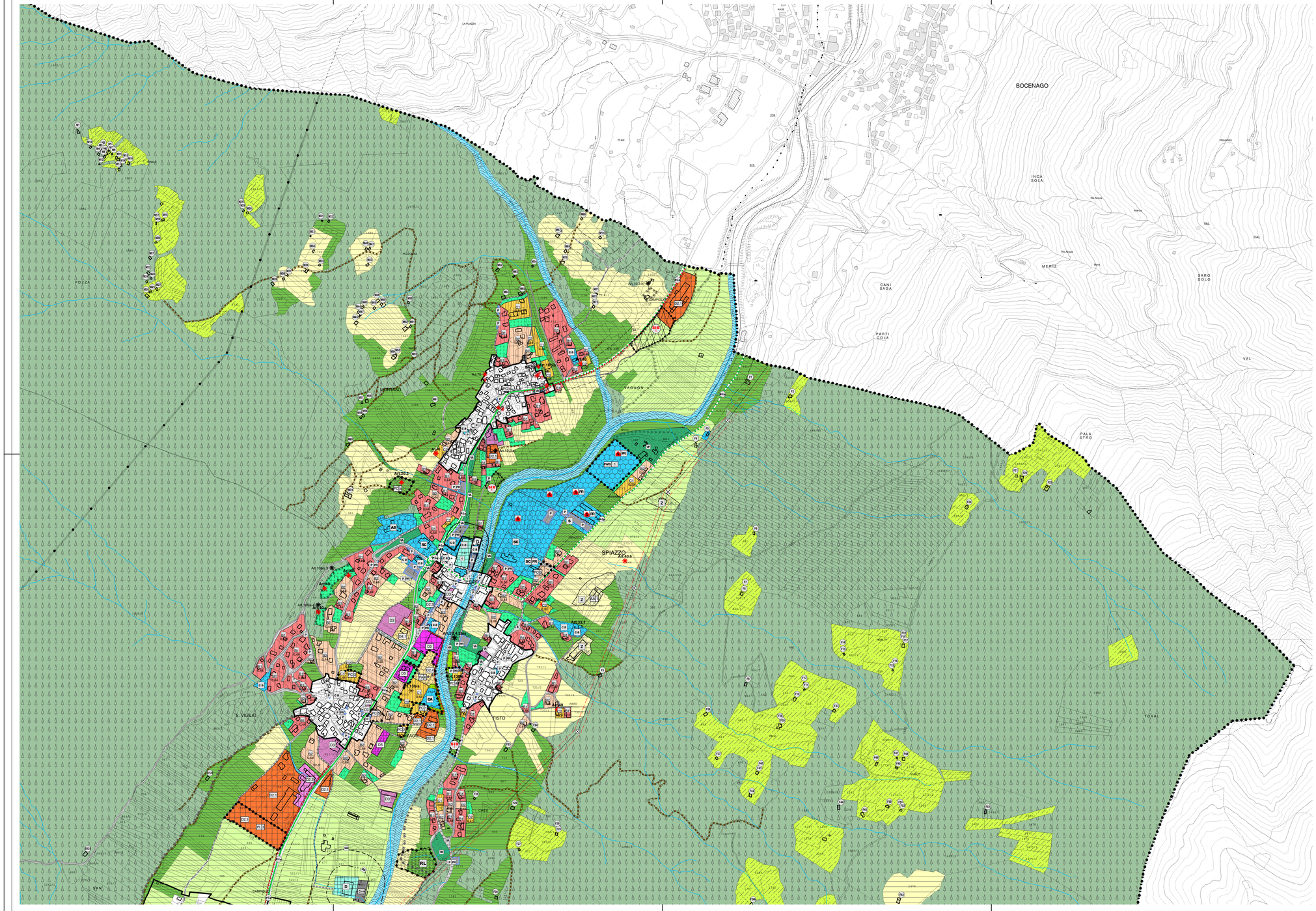

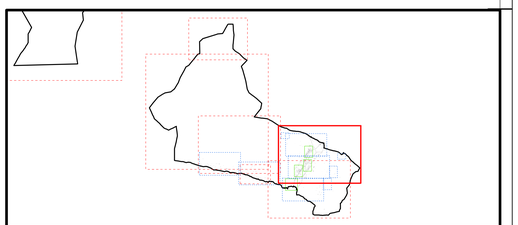

PROVINCIA AUTONOMA DI TRENTO

COMUNITA' DELLE GIUDICARIE

COMUNE DI SPIAZZO

PIANO REGOLATORE GENERALE

VARIANTE 2019

Approvato con Delibera C.C. _____ di data ___ / ___ / _____

SISTEMA INSEDIATIVO

TAVOLA

B1

PROGETTO:
Settembre 2019 - Ottobre 2019

I° ADOZIONE DEL CONSIGLIO COMUNALE:
Delibera n. 33 del 31 / 10 / 2019
II° ADOZIONE DEL CONSIGLIO COMUNALE:
Delibera n. 10 del 25 / 03 / 2021

PUBBLICAZIONE B.U.R.:
T.A.A. n. _____ del ___ / ___ / _____

SCALA 1:5.000

MARCO PICCOLROAZ ARCHITETTO
MP_A
via Benacense , 13
IT 38068 Rovereto - TRENTO
Tel/Fax 0464 / 486375
email: info@mp-a.it

ORDINE DEGLI ARCHITETTI DELLA PROV. DI TRENTO
dott. arch. MARCO PICCOLROAZ
Sez. A n. 926
Icon - Dot.ing Giovanbattista Pizzini