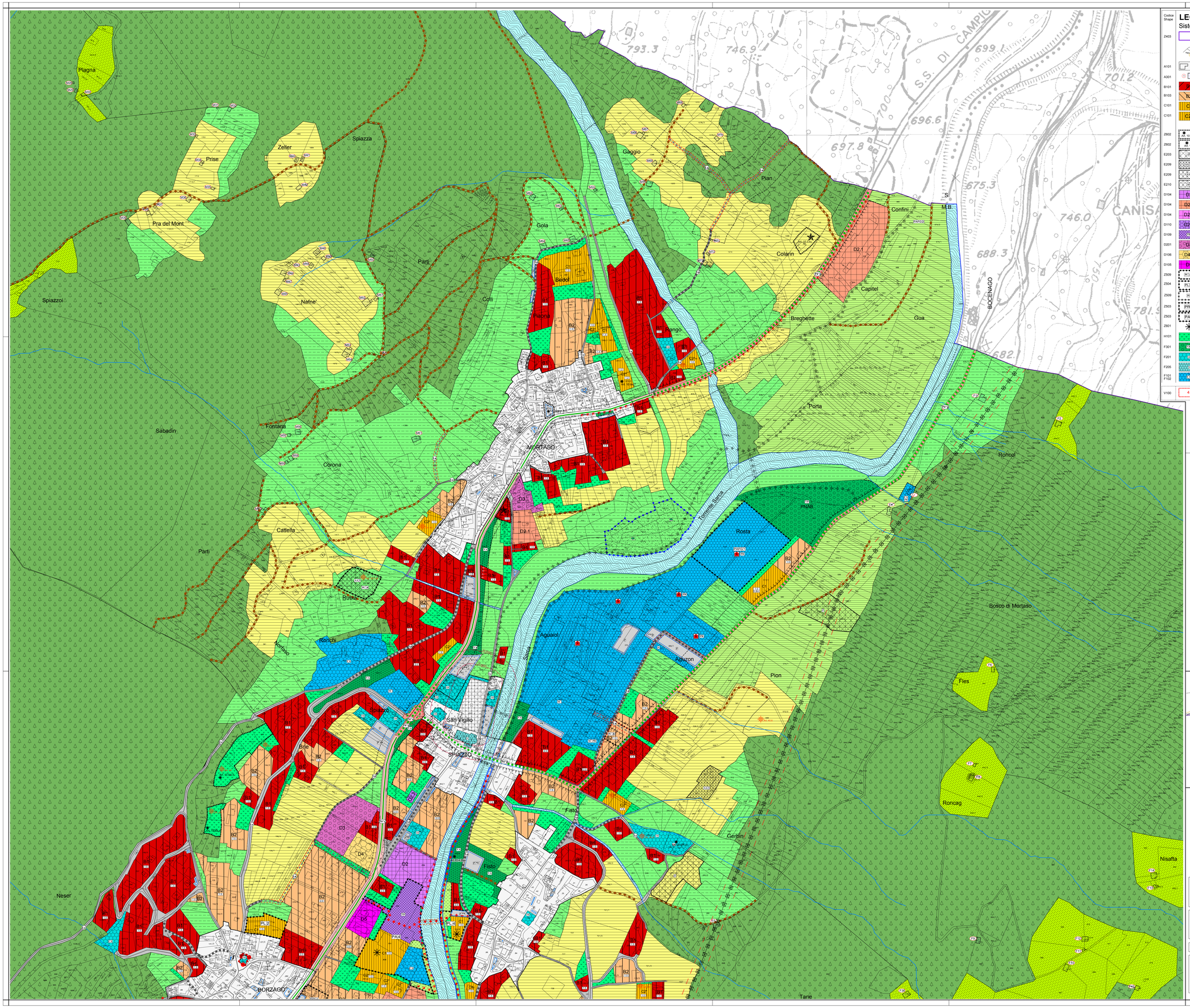

LEGENDA

Sistema insediativo ed infrastrutturale

Codice Shape		
Z403	Confine comunale	
A101	Centro storico	
A301	Patrimonio edilizio montano	art. 64
B101	B1 - Zone residenziali sature	art. 16
B103	B2 - Zone residenziali di completamento parzialmente edificate	art. 17
C101	C1 - Zone residenziali di nuova espansione	art. 18
C101	C2 - Zone residenziale per prima casa Cartiglio di zona	art. 18 bis
Z602	Ampliamento puntuale	art. 10
Z602	Specifico riferimento normativo	art. 10 bis
E203	Aziende Agricole Zootecniche	art. 20.1
E209	Aziende agricole *Apicoltura prevalente*	art. 20.2
E209	Aziende agricole *Piccoli frutti e viticoltura*	art. 20.2
E210	Azienda agricola agrituristica *(ASUC Fiais)*	art. 20.3
D104	D2 - Zone industriale, artigianale, commerciali, all'ingrosso	art. 21
D104	D2.1 - Zone industriale, artigianale, commerciali all'ingrosso	art. 22
D104	D2.2 - Zone industriale, artigianale, commerciali al dettaglio	art. 22
D110	D2.3 - Zone per attività commerciali e terziario avanzato	art. 24
D109	D2.4 - Zone per attività artigianali e commerciali all'ingrosso e dettaglio	art. 25
D201	D3 - Zone ricettive ed alberghiere	art. 26
D106	D4 - Zona per il commercio	art. 27
D105	D5 - Zona mista residenziale / artigianale	art. 28
Z509	Concessione convenzionata	art. 4 bis
Z504	Piani di lottizzazione	art. 30, 31
Z509	Progetto Convenzionato	
Z503	PR1 - Piano di recupero - destinazione residenziale	art. 32
Z503	PA 4 - Area Ex Ile	art. 32
Z601	Area assegnataria di alloggi per tempo libero o vacanza	art. 13 bis
H101	Zone a verde privato	art. 37
F301	P.N.A.B. - Centro visitatori Parco Naturale Adamello Brenta	art. 38
F201	Attrezzature collettive Civile amministrativo	art. 33.1
F205	Edifici religiosi	art. 33.3
F101 F102	Servizi Civili Amministrativi (RSA) F102 E.N.PR. di Progetto	art. 33
V100	VARIANTI	

Codice Shape		
F103 F104	Scolastici e culturali F104 E.N.PR. di Progetto	art. 33
F303	Verde attrezzato	art. 33.4
F107	Verde sportivo	art. 33.5
F109 F110	Attrezzature sportive F110 P.N.PR. di Progetto	art. 33
Z501	P.A.F.G. 1 - Centro sportivo turistico	art. 38
H102	Servizi privati	art. 33.6
F801	Impianti di interesse pubblico Cimitero	art. 33
F805	Depuratore	art. 33.8
F305	Parcheggi esistenti	art. 33.9 art. 63
F306	Parcheggi *di progetto*	art. 33.9 art. 63
L104	Centro Raccolta Materiali	art. 33.6
G101	Fascia di rispetto cimiteriale	art. 33.6
G109 G110	Fascia di rispetto depuratore	art. 38
G117	Verde di protezione	art. 39.1
		art. 39.6
E103	Zona agricola *(art. 37 PUP)*	art. 42
E104	Zona agricola di pregio	art. 43
E109	Zona agricola locale	art. 44
E107	Zone a pascolo	art. 45
E106	Zone a bosco	art. 46
Z304	Area naturalistica	art. 51
Z307	Parco Naturale Adamello Brenta	art. 49
Z102	Acque (fiumi e laghi)	
Z104	Acque pubbliche e corsi d'acqua principali	

VIABILITA'

Cod. Shape		
F501 F502 F503	Viabilità secondaria - IVª Cat. esistente F412 da potenziare F413 di progetto F414	
F601 F602 F603	Viabilità locale - L esistente F415 da potenziare F416 di progetto F417	
F508	Ponte Viabilità principale	
F608	Ponte Viabilità locale	
	Viabilità minore "strade rurali e boschive"	(no cod.)
F419	Percorsi pedonali di progetto	art. 62
F420	Percorsi ciclo-pedonali esistenti	
F421	Percorsi ciclo-pedonali di progetto	
G103	Fascia di rispetto stradale	art. 39.2
	Riduzione ai sensi art. 5 T.U.	art. 39.2 c.2bis
	Ponti di progetto	
	Sottopassaggio pedonale	
F444	Elettrodotti AT con fascia di rispetto	art. 39.3
	Elettrodotti BT (locali)	

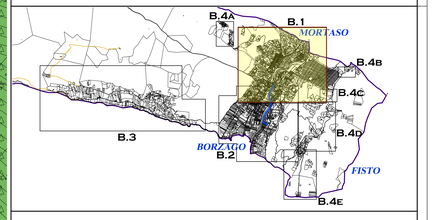

COMUNE DI SPIAZZO

PROVINCIA AUTONOMA DI TRENTO

P. R. G. - VARIANTE 2017

SISTEMA INSEDIATIVO
CENTRI ABITATI DI MORTASO E SAN VIGILIO

TAVOLA	SCALA	DATA
B.1	1:2.000	MAGGIO 2018
		Approvazione

Collaboratori: Geom. Matteo Stefenelli
Geom. Valentina Chiarelli

Elaborato contenente le rettifiche su prescrizione della Giunta Provinciale

architetto urbanista
dott. arch. REMO ZULBERTI

Cimego, P.zza Principale, 84
38083 Borgo Chiese (TN)
remozulberti@hotmail.com

Ordine degli Architetti P.P.C. di Trento
REMO ZULBERTI
032 sez. A - ARCHITETTURA